

todo lo que debes saber para aprobar estas pruebas de inglés

Los **exámenes de inglés del Trinity London College**, mejor conocidos como “exámenes Trinity” son una de las pruebas de evaluación de inglés más reconocidas de forma oficial por el sector educativo, universidades y empresas, tanto a nivel nacional como internacional.



Las personas con títulos oficiales de inglés reconocidos mundialmente mediante el Trinity College London, automáticamente expanden el número de oportunidades a las que tienen posibilidad de acceso.

A través de este artículo tendrás a la mano una guía instantánea que responderá todas tus dudas, así que comencemos por...

Qué son los exámenes Trinity

Los **exámenes Trinity** son una serie de pruebas que otorgan diplomas oficiales de inglés reconocidos mundialmente mediante el **Trinity College London**.

Todas las **certificaciones Trinity** se encuentran calibradas dentro del **Marco Común Europeo de Referencia para las lenguas (MCER)**, por lo que sus niveles están certificados internacionalmente.

Una de las **características principales de los exámenes Trinity** es que se dividen en dos grupos esenciales:

- **Exámenes GESE:** exámenes con pruebas orales.
- **Exámenes ISE:** exámenes de dos módulos (oral y escrito).

Estructura de los exámenes ISE

Los **exámenes ISE** (Integrated Skills in English) evalúan las cuatro destrezas lingüísticas (hablar, es-

cribir, escuchar y leer):

- ISE I (equivalente al nivel B1 en el MCER)

La prueba consta de dos exámenes: el primer examen será con el fin de evaluar la comprensión lectora y expresión escrita, contando con un espacio de dos horas donde deberás realizar la lectura de diferentes textos con preguntas de comprensión, utilizar textos para realizar la redacción de 100-130 palabras y finalmente escribir una redacción que puede ser un reportaje, carta, email o reseña de 100-130 palabras.

El segundo examen evaluará de cerca la expresión y comprensión oral con una exposición de un tema a elegir por el aspirante, una conversación sobre un tema propuesto por el examinador y la respuesta a preguntas sobre una pista de audio que deberás escuchar con atención previamente.

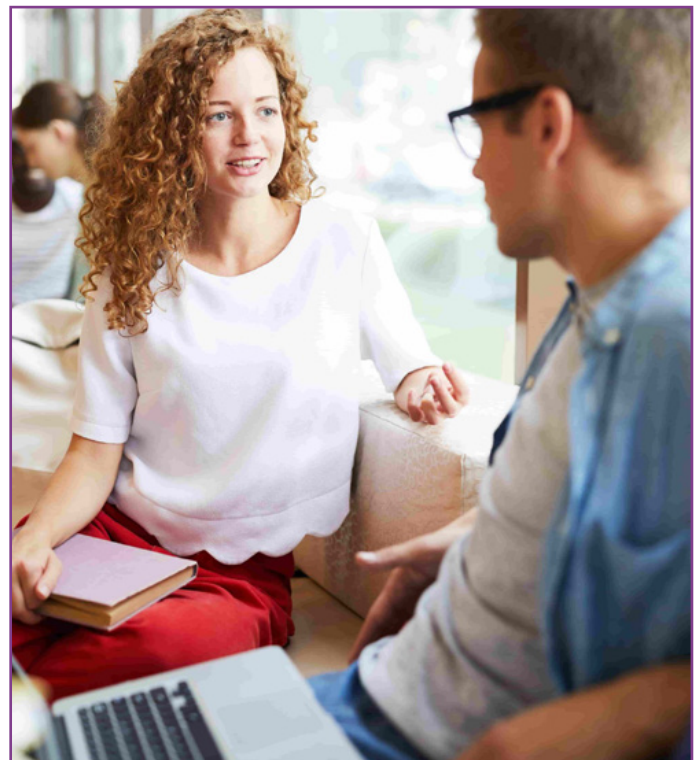

- ISE II (equivalente al nivel B2 en el MCER)

Los exámenes de esta etapa permiten evaluar tus destrezas orales, escritas, de lectura y expresión en inglés mediante redacciones basadas en textos, debates sencillos cara a cara con el examinador, conversación sobre un tema propuesto por éste y sesiones de preguntas basadas en pistas de audio.

- ISE III (equivalente al nivel C1 en el MCER)

Utiliza los mismos métodos evaluativos que las etapas del ISE anteriores, pero elevando la extensión y dificultad de los textos evaluativos, el número de palabras que debe tener la redacción y la duración de las discusiones con el examinador.

Estructura de los exámenes GESE

Los exámenes GESE para la evaluación oral, se basan en una estructura conformada por 12 niveles, mejor conocidos como “Grados 1-12”, distribuidos dentro de cuatro etapas (inicial, elemental, intermedia y avanzada).

- Grados GESE 7-9 (Etapla intermedia) equivale a niveles B2.1 – B2.3 en el MCER

Los GESE se transforman en una discusión temática en esta etapa, junto con una tarea donde se le realizan preguntas para que responda de manera interactiva, así como una conversación sin guión sobre dos temas a elegir entre un listado propuesto para estos niveles.

- Grados GESE 10-12 (Etapla avanzada) equivale a niveles C1.1 – C2 en el MCER

En esta última etapa, los GESE incluyen la presentación de un tema previamente preparado, la discusión del mismo, una tarea interactiva de preguntas y respuestas, tarea de escuchar y responder y una conversación con el examinador de Trinity sobre dos temas de un listado propuesto.



Fecha de los exámenes Trinity

Ten en cuenta que todos los exámenes de Trinity tienen fechas de cierre o límite de matrícula, es decir, fechas en las que deben realizarse todas las entradas y los pagos para no quedar fuera.

Fuente: TRABAJAR POR EL MUNDO

CENTRO EXAMINADOR DE REFERENCIA

DE TRINITY COLLEGE LONDON

c/ Emilio Castelar, 6 - Alcázar de San Juan



Hemos matriculado a más de 1.000 candidatos para los certificados oficiales GESE e ISE; la mayoría logró el título ISE II (B2), pero cada vez más aprueban el C1.

INFÓRMATE



cdl-clm@cdlclm.es



925 22 04 16

Convocatoria EXÁMENES TRINITY COLLEGE

¡APÚNTATE!

Certificados oficiales de inglés:
ISE I (B1), ISE II (B2), ISE III (C1), ISE IV (C2)

A tu alcance, en el Centro Examinador
de Alcázar de San Juan (Ciudad Real)

infórmate

925220416

22
MAYO
2021

Plazas
limitadas

¿Cuánto cuesta matricularse para la certificación de nivel ISE?

Level	Tasas* del CDL-CLM por gestión y administración, que incluye sesión de orientación a las pruebas ISE	Tasas del examen renovado ISE			TOTAL TASAS PARA MATRICULARSE EN EL CENTRO EXAMINADOR DEL CDL-CLM
		Speaking & Listening	Reading & Writing	Promotional Joint Fee	Precio global
		1ª parte (por separado)	2ª parte (por separado)	1ª + 2ª parte (conjuntas)	
ISE Foundation	60,00 €	87,00	28,00	100,00	160,00
ISE I	60,00 €	103,00	33,00	118,00	178,00
ISE II	60,00 €	145,00	41,00	170,00	230,00
ISE III	60,00 €	175,00	50,00	205,00	265,00
ISE IV	60,00 €	-	-	210,00	270,00

(*) Colegiados exentos del pago de la tasa.

¿Cuándo puedo presentarme a las pruebas?

El centro examinador Trinity puede convocar pruebas todos los meses del año, atendiendo a las necesidades del alumno.

RESERVA TU PLAZA:

Las próxima convocatoria con matriculación abierta es la del 22/05/2021

Nº cuenta: ES76-2038-3300-35-6000571394 (Bankia)

Convocatoria abierta hasta cubrir cupo

INFÓRMATE AQUÍ:



cdl-clm@cdlclm.es



925 22 04 16



c/ Instituto, 25
TOLEDO



Colegio Oficial de Doctores y Licenciados en Filosofía y Letras y en Ciencias de Castilla-La Mancha

Solicitud de inscripción (para enviar al CDL-CLM)

DATOS PERSONALES

Primer apellido		Segundo apellido	
Nombre		DNI y letra del NIF	
Sexo	<input type="checkbox"/> M <input type="checkbox"/> F	Estado Civil	<input type="checkbox"/> S <input type="checkbox"/> C
Lugar de nacimiento		Fecha de nacimiento	
Provincia de nacimiento		País	
Calle/Avd./Plaza			
Número	Portal/Esc.	Piso	Letra
Población		C.P.	Provincia
Teléfono fijo		Teléfono móvil	
E-mail		Imprescindible	

DATOS ACADÉMICOS

Título universitario
Especialidad
Universidad
Población y Provincia

DATOS PROFESIONALES

Centro de trabajo	
Dirección	
Localidad	
Teléfonos	Provincia
Puesto o función que desempeña	
Docente: Enseñanza universitaria	Email del centro
Otras enseñanzas <input type="checkbox"/>	Enseñanza no universitaria
No docente <input type="checkbox"/>	Títulado en paro <input type="checkbox"/>
Profesión <input type="checkbox"/>	<input type="checkbox"/>

Firma:

AVISO LEGAL: En cumplimiento de lo establecido en la L.O. 15/1999, de Protección de Datos de Carácter Personal y en la Ley 34/2002, de Servicios de la Sociedad de la Información y Comercio Electrónico, al proporcionar los datos personales resultantes de este proceso de información, el firmante queda informado y presta su consentimiento expreso a la incorporación de los mismos a los ficheros automatizados de CDL-CLM (declarado ante la Agencia Española de Protección de Datos), y al envío de comunicaciones comerciales, incluidas las electrónicas, en relación a los servicios prestados. Usted podrá ejercitar los derechos de acceso, rectificación, cancelación y oposición dirigiéndose a Colegio Oficial de Doctores y Licenciados en Filosofía y Letras y en Ciencias de Castilla-La Mancha, C/Instituto, 25 CP.: 45002 TOLEDO, con la referencia Protección Datos Personales; o bien, remitiendo un correo electrónico electrónico a una de estas direcciones de e-mail: cdl-clm@cdlclm.es. Dicho ejercicio no tendrá carácter retroactivo.

Formación en Inglés

Exámenes Trinity College (convocatoria 22 de mayo de 2021). (B1) (B2) (c1) (c2)

